FIAT Panda 1.2 8v 69ch S&S Lounge Euro6D d’occasion

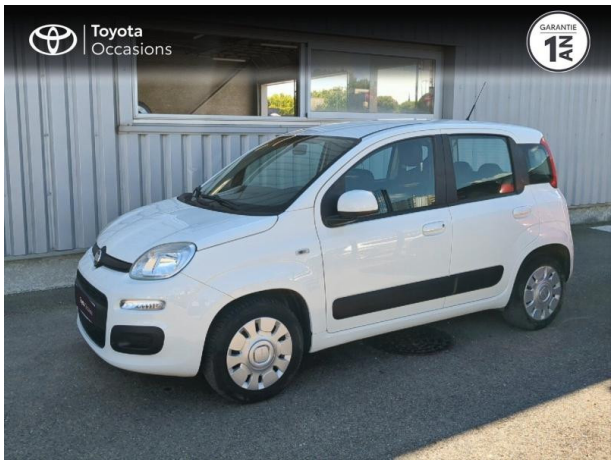

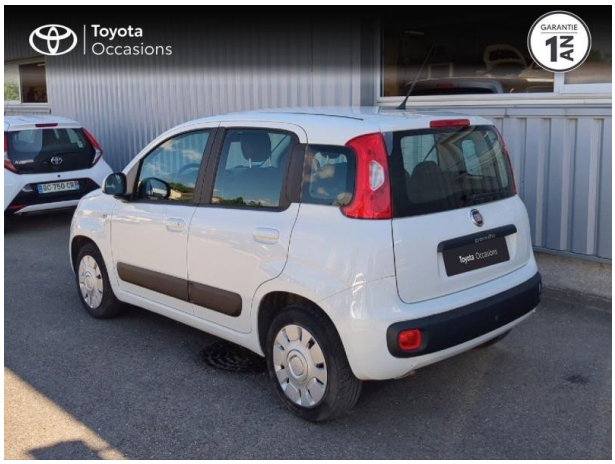

Occasion FIAT Panda

1.2 8v 69ch S&S Lounge Euro6D

Toyota Nîmes

04 66 26 40 40

Prix : 7 990 €

Un crédit vous engage et doit être remboursé. Vérifiez vos capacités de remboursement avant de vous engager.

Caractéristiques du véhicule

- Kilométrage : 69 808 km
- Puissance réelle : 69 ch
- Énergie : Essence
- Boîte de vitesse : Manuelle
- Carrosserie : Berline
- Nombre de portes : 5 portes
- Année : 2019
- Puissance fiscale : 4 CV
- Couleur : Blanc
- Garantie : Label Toyota Occasions 12 mois IC 12 mois

Équipements de série

2 Haut parleurs, ABS, Aide au dÃ©marrage en cÃ´te, Aide au freinage d'urgence, Airbag conducteur, Airbag passager dÃ©connectable, Airbags rideaux AV et AR, AntidÃ©marrage Ã©lectronique, Antipatinage, ArrÃªt et redÃ©marrage auto. du moteur, Bacs de portes arriÃ¨re, Bacs de portes avant, Banquette 60/40, Banquette AR rabattable, Banquette arriÃ¨re 3 places, Blanc Gelato Pastel, Blanc Gelato Pastel, Boite Ã gants fermÃ©e, Boucliers AV et AR couleur caisse, Ceintures avant ajustables en hauteur, Clim manuelle, Commandes du systÃ¨me audio au volant, Compte tours, Direction assistÃ©e asservie Ã la vitesse, Direction assistÃ©e Ã©lectrique, EBD, ESP, Essuie-glace arriÃ¨re, Feux de freinage d'urgence, Feux de jour, Filtre Ã Pollen, Fonction MP3, Jantes Alu, Kit anti-crevaison, Kit mains-libres Bluetooth, Miroir de courtoisie conducteur, Miroir de courtoisie passager, Phares antibrouillard, Phares halogÃ¨nes, PoignÃ©es ton carrosserie, Pommeau de levier vitesse en cuir, Porte-gobelets avant, PrÃ©paration Isofix, Prise 12V, Prise auxiliaire de connexion audio, Prise Jack, Prise USB, Radar de recul, Radio, Radio numÃ©rique DAB, RÃ©troviseurs dÃ©givrants, RÃ©troviseurs Ã©lectriques, SiÃ¨ge conducteur rÃ©glable en hauteur, Tablette cache bagages, TempÃ©rature extÃ©rieure, TroisiÃ¨me ceinture de sÃ©curitÃ©, Verrouillage centralisÃ© Ã distance, Vitres avant Ã©lectriques, Vitres teintÃ©es, Volant cuir, Volant multifonction, Volant rÃ©glable en hauteur

Toyota Nîmes

65 Rue Francis Cantier
30000 NÎMES
Tél. : 04 66 26 40 40

serviceclient@groupe-maurin.com

Service Commercial
Du lundi au samedi de 8h00 à 12h00 et 14h00 à 19h00

Service Après-vente
Du lundi au jeudi de 8h00 à 12h00 et 14h00 à 18h00
Le vendredi de 8h00 à 12h00 et 14h00 à 17h00

Pensez à covoiturer #SeDéplacerMoinsPolluer